

- ## LEGENDE

Bezeichnung	Stückzahl	Maße (b x h x t)	Anmerkung
M 1	54	1m x 0.75m x 0.60m	
M 2	2	1m x 0.75/0.73m x 0.60m	Schräge, s. Schnitt A-A
M 3	3	1m x 0.65/0.62m x 0.60m	Schräge, s. Schnitt A-A

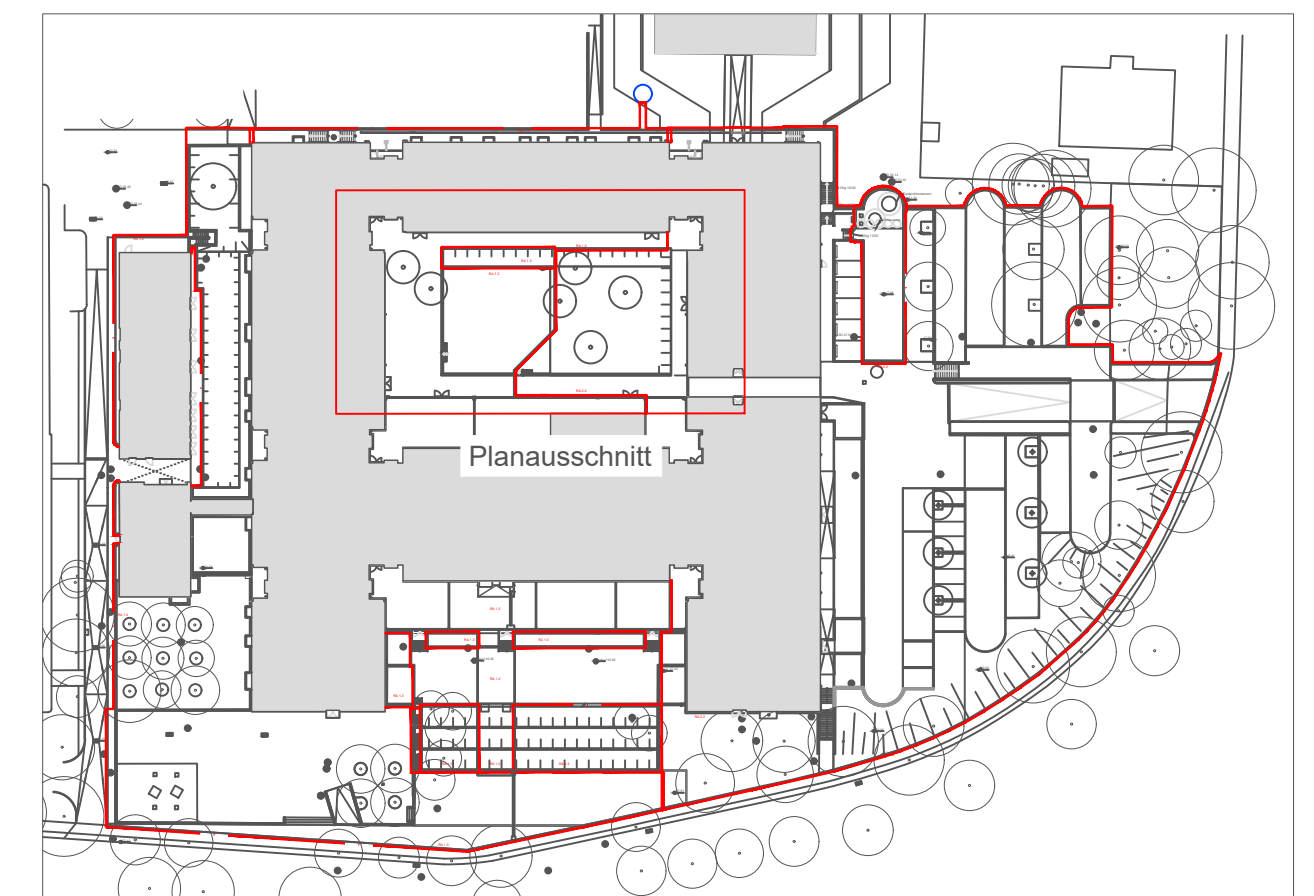

Alle Maße, Massen und Höhen sind vor Ort vom Auftragnehmer zu überprüfen. Abweichungen zwischen Plan und den örtlichen Gegebenheiten, bzw. der Leistungsbeschreibung im LV sind unverzüglich der Bauleitung mitzuteilen und zu klären!
Bei Zuwiderhandlungen haftet der Auftragnehmer.

B	05.05.2024	Ic	Lageplan Aktualisierung "Planort"
A	23.08.2020	Ic	Pkg./Lernstelle „Analyse-erfordert“

<p>BÄCKER</p> <p>Senatsverwaltung für Stadtentwicklung und Wohnen</p> <p>SenStW Abteilung V - Hochbau Friedrich-Platz 2 10707 Berlin</p> <p>Fon +49 (30) 90139-310 Fax +49 (30) 90139-310</p>	<p>NUTZER</p> <p>berlin Berlin</p>	<p>Freie Universität Berlin</p> <p>Das Präsidium Technische Abteilung III Rosenheimer Str. 54-56 14197 Berlin</p> <p>Fon +49 (30) 838-0 Fax +49 (30) 838-52273</p>
---	---	---

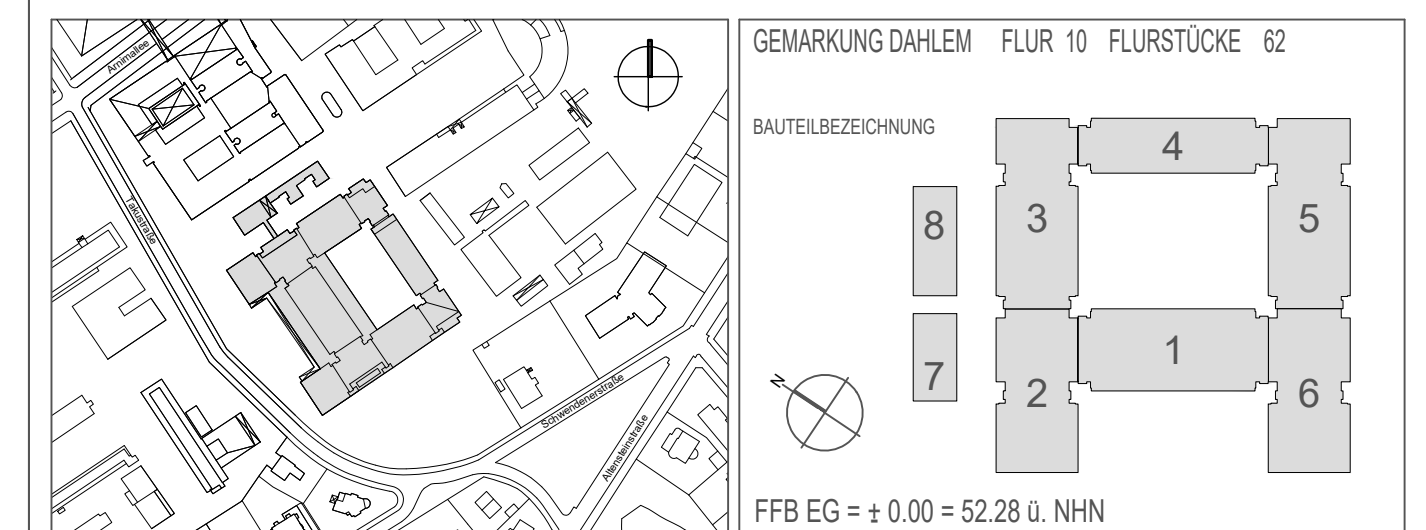
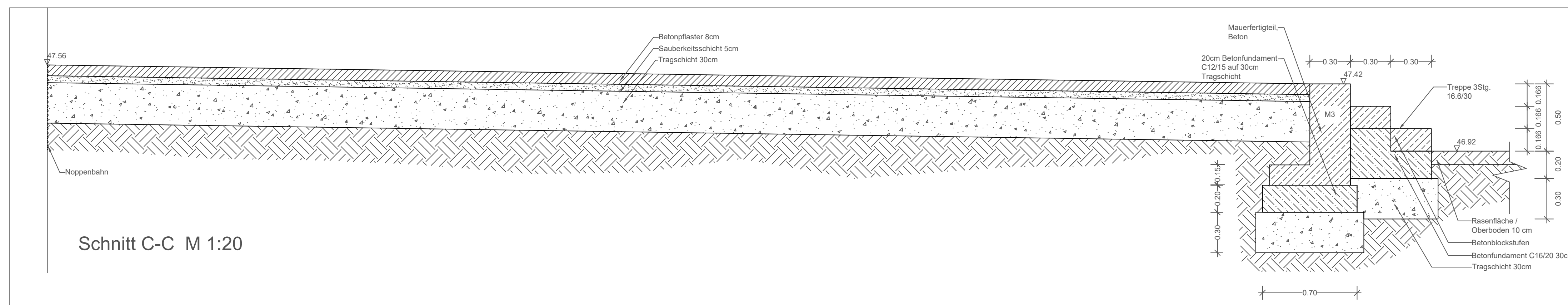
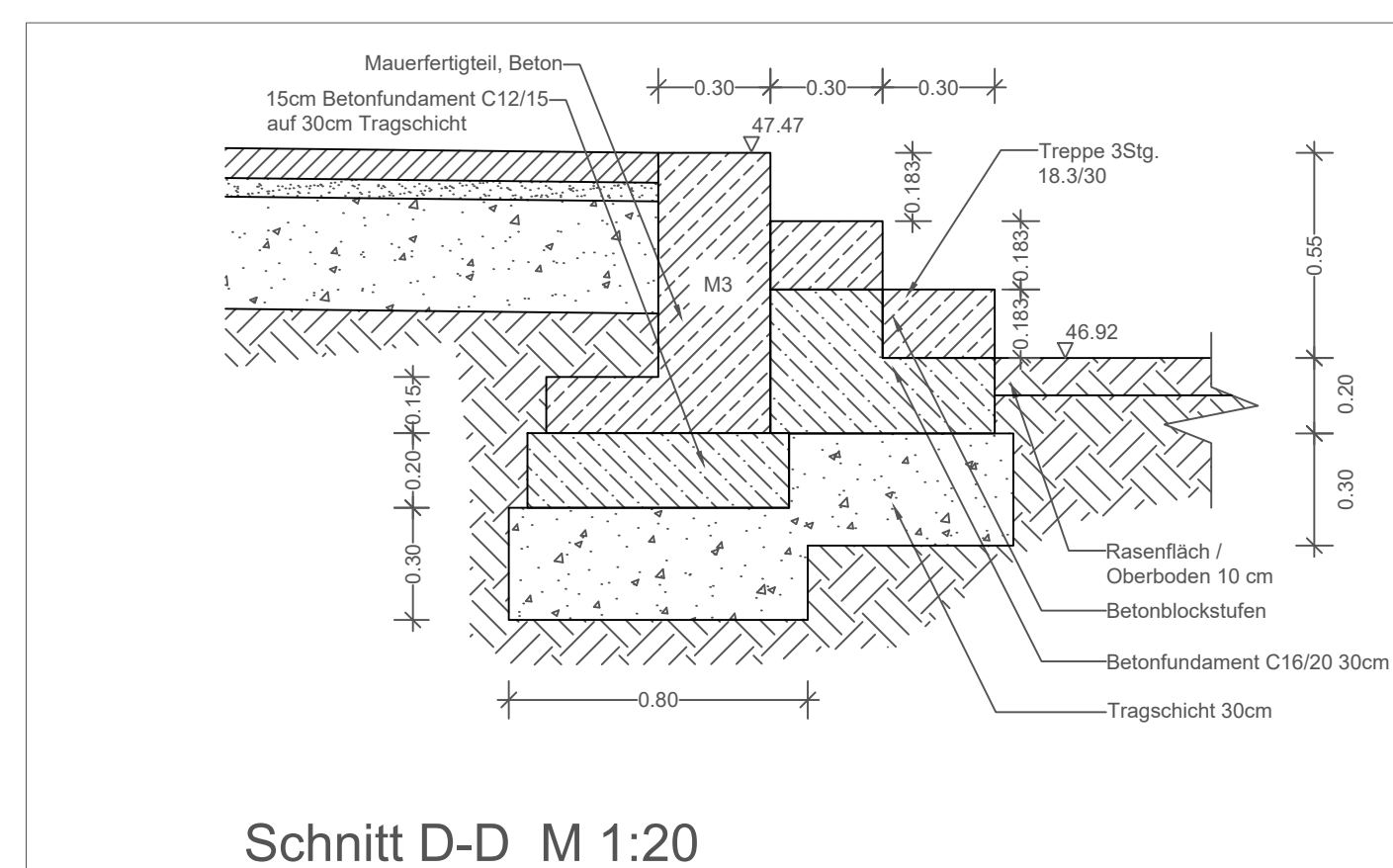
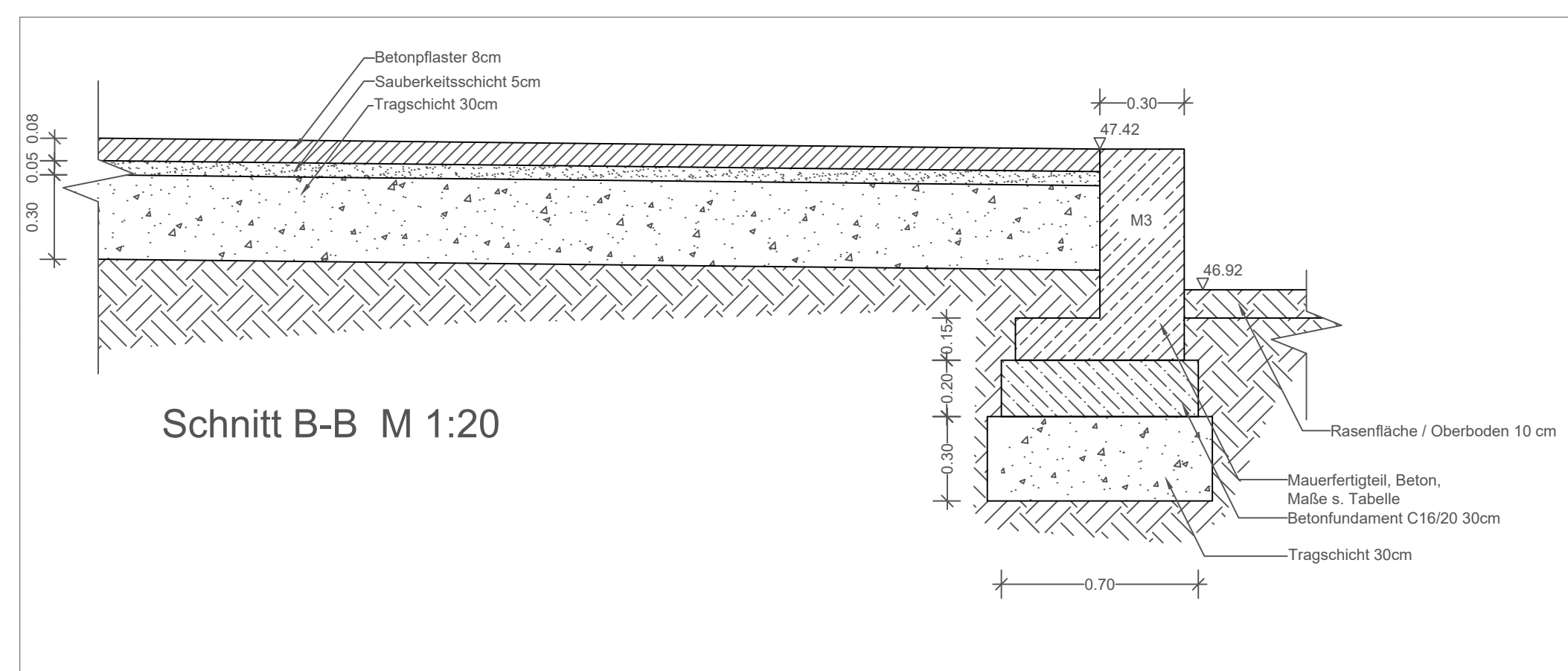
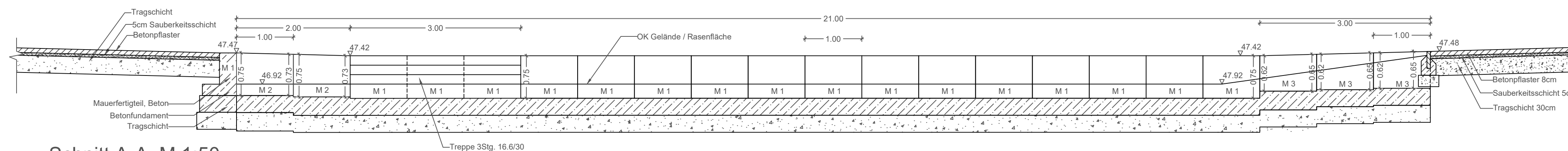
[illegible]